

**... UND DOCH RÜCKT
ALLES WITERS, ALLES
CHUNNT UND GOHT.**

J.P. Hebel

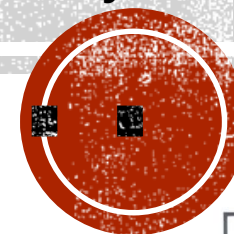

Historische Fotos aus Grenzach und Wyhlen
Interaktive Präsentation von Kurt Paulus

Gemeindetreff Wyhlen 17.Mai 2017

Projekt „Zeitzeugen aus Grenzach-Wyhlen“

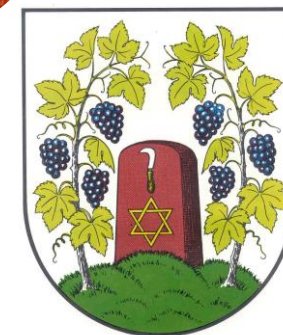
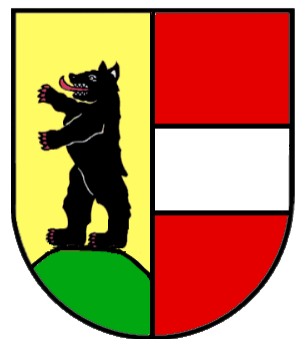

1928, JOHANN STEINEBRUNNER VOR SEINEM BIENENHAUS.

Wally Brenders Grossvater.



Foto: Brender, Archiv ZeitzeugenGW

HEBELSCHULE 1934



Foto: Brender, Archiv ZeitzeugenGW

HEBELSCHULE 1938



HOTEL BAHNHOF 1936



X Männi Brunner auf dem Weg zur Schule
mit den Solwey Buben ,Mai 1936

GRÄFINGER, MÜLLER, STEINEBRUNNER, MÜTTER UM 1940



RHEINFELDERSTRASSE 7



SOLVAYHAUS



CARBIDI 1930



KIOSK VON ELSA BRUNNER 1927



INSEL GEWERTH IM JUNI 1908



KRAFTWERKBAU 1909



KRAFTWERKBAU 1910

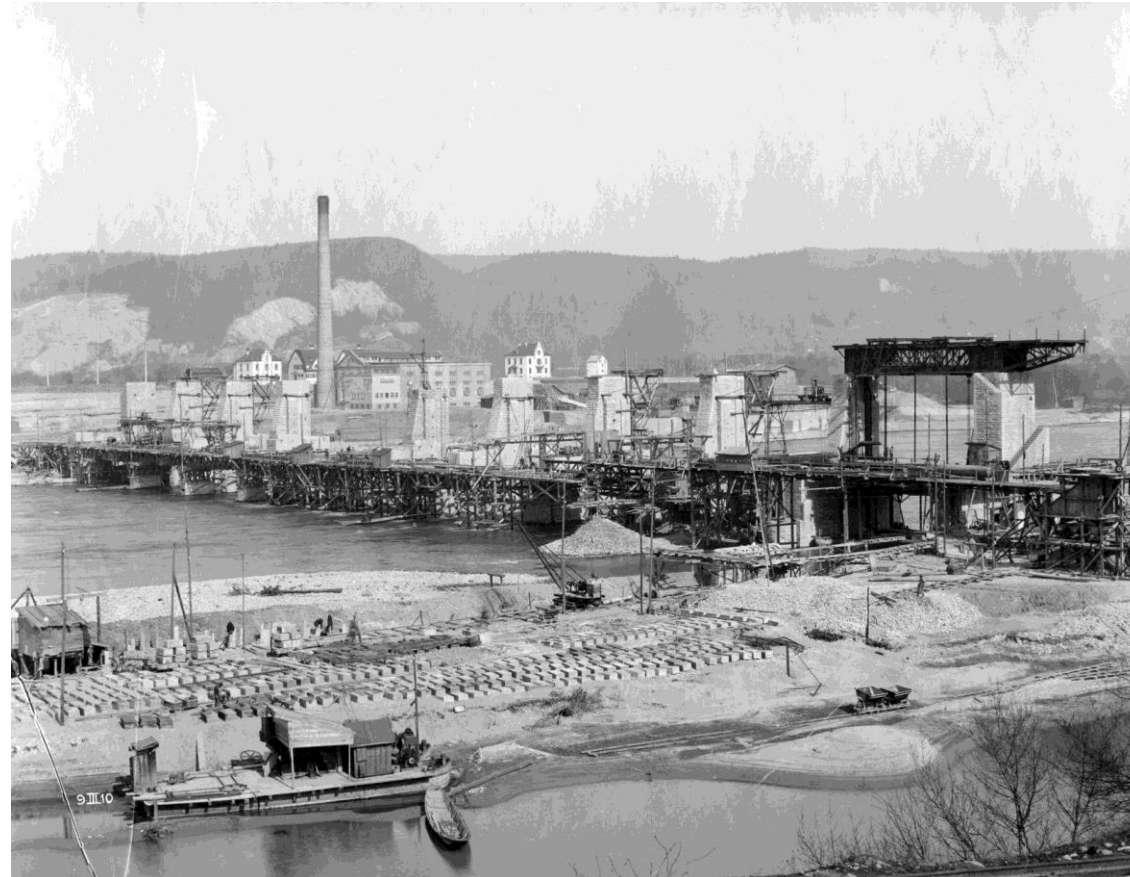

BLICK VON DER KRAFTWERKBAUSTELLE 1910

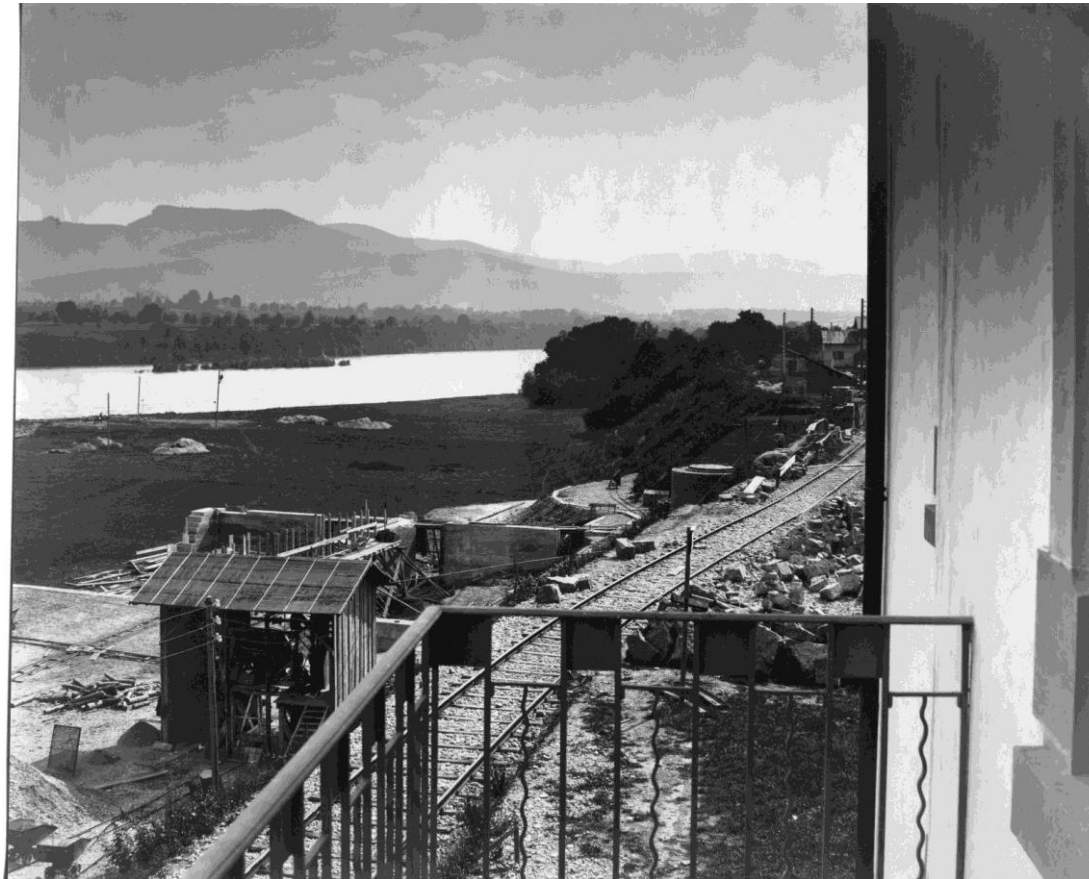

KRAFTWERKBAU 1911

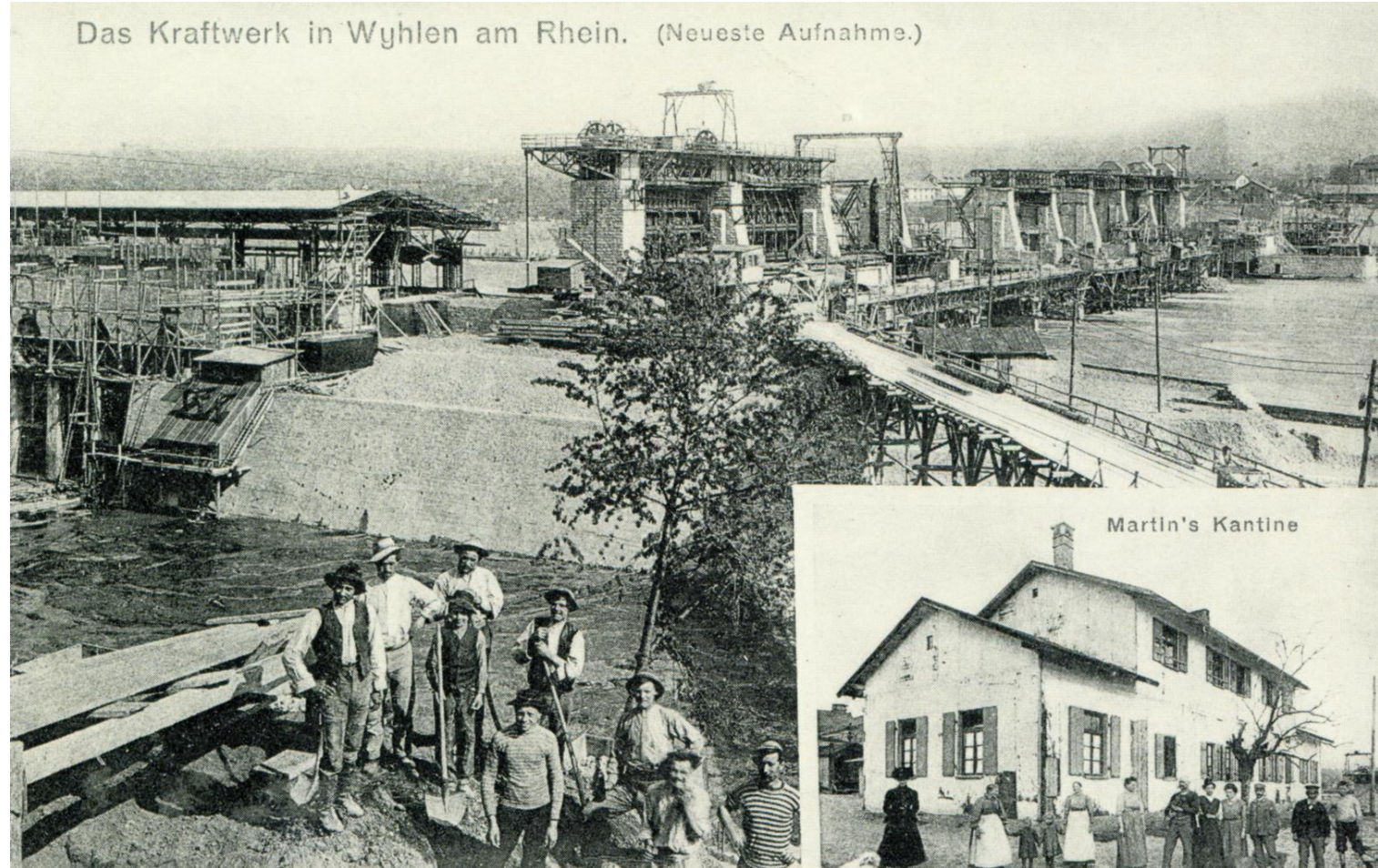

FRANCISTURBINEN

Einbau 1912



Ausbau 1990



RUSSEN UND KONSUM



DIE SALINENFÄHRE WYHLEN UM 1910



DAS DRAHTSEIL DER SALINENFÄHRE WIRD 1908 ERNEUERT



DAS DRAHTSEIL 1912



ZeitzeugenGW 10.01.2017 Alternachmittag Wyhlen K. Paulus

WIEDERERÖFFNUNG DER SALINENFÄHRE 1961



?



ZeitzeugenGW 10.01.2017 Alternachmittag Wyhlen K. Paulus

WAR DAS ZEHNTHAUS EINE ZEHNTSCHUEUR?



HEBELSCHULE JAHRGANG 1927/28

LEHRER BOOB



MUSIKVEREIN WYHLEN

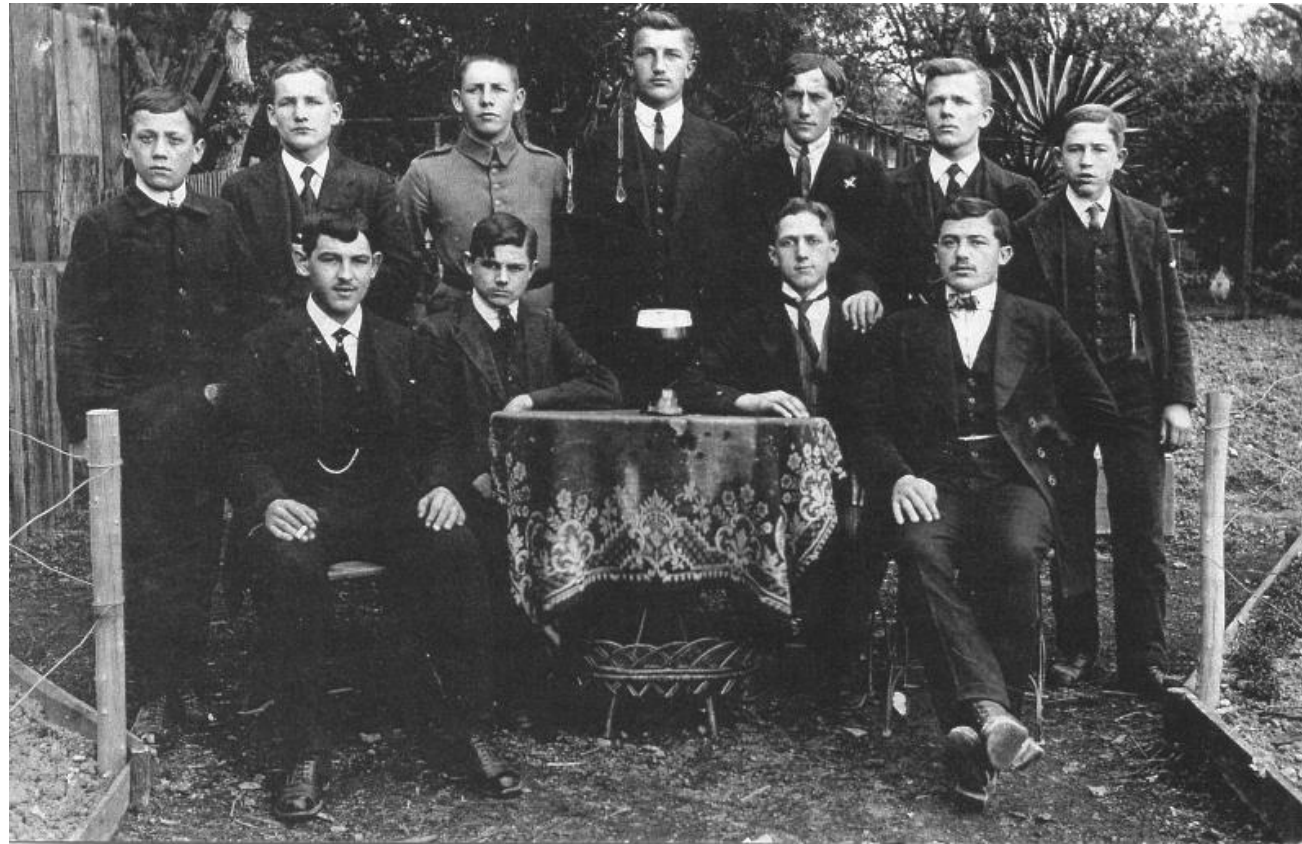

ERNTEDANKFEST WYHLEN 1934



Am Bahnhof

EIN PRIVATES FEST IN WYHLEN





SYLVESTER IM RÖSSLE 1921 UND 1922





WYHLEN HUFSCHMIEDE LAIS 1921



Baslerstrasse, gegenueber der Baeckerei Leisinger



KLOSTERSTRASSE UM 1900



POSIEREN FÜR DAS ALBUM WYHLEN 1944

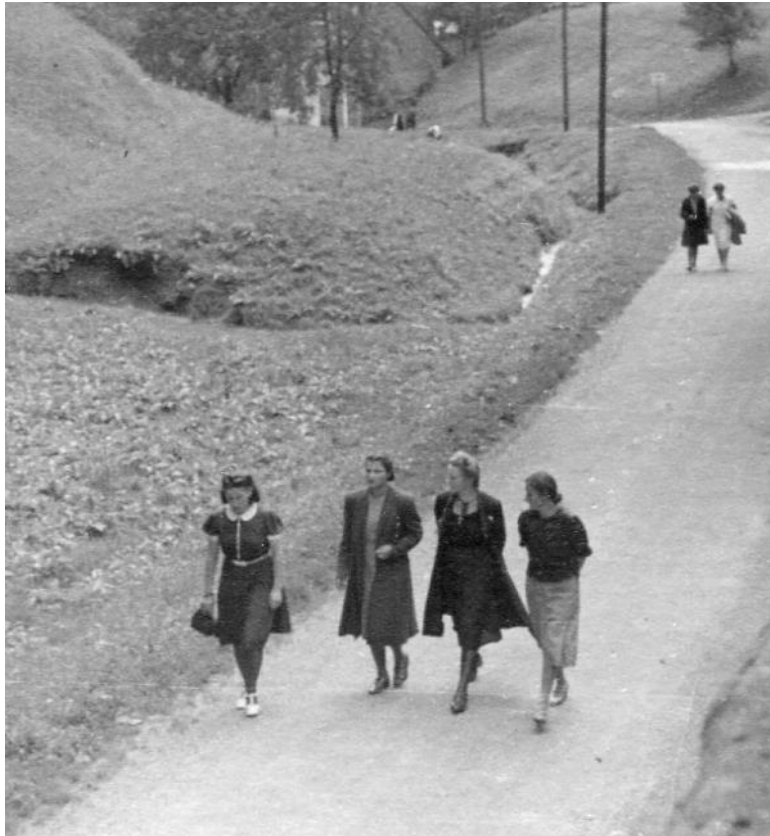



GRAB AN DER FRIEDHOFSMAUER





KOMMUNION IM LÖWEN 1950

Rechts Löwenwirt August
„Gusti“ Kaiser und Familie.
Re hinten Pater Bertram,
Abt Kloster Bregenz.
2. v. li. Links Eugen Rhein,
Mitte hinten Klaus Rhein





FASTNACHT UM 1930





KINDERGARTEN WYHLEN



ZeitzeugenGW 10.01.2017 Alternachmittag Wyhlen K. Paulus



RK WYHLEN



Die Helferinnen wurden im St. Josefshaus Herten eingesetzt



PFARRER LANG, KOMMUNION





GRENZZWACHE WYHLEN 1915



KRIEGSZEIT IN DER SCHULE



(Franzosen ab 6:12 min)



AUSFLUG CHOR ST. GEORG 1950?



HANDBALLDAMEN WYHLEN 1948

In den Jahren 1948-1951 stellte der SV-Wyhlen auch eine Damen Handballmannschaft



Stehend von li. nach re.: Sonja Völkle, Rösle Hoffmann, Trudi Ebner, Dora Moser, Elfriede Mutter, Dorle Boschert, Paula Gebrath, Inge Liesenfeld, Paula Brunner.

Kniend: Vreni Lütte, Sonja Huber, Lore Wetzel



SCHWIBÖGEN IN WYHLEN SÄNGERFEST 1954



PROZESSION MARIA IM BUCHS 1948

Im Jahre 1948 konnte anlässlich des 500-jährigen Wallfahrtsjubiläums die Klosterkirche Himmelspforte renoviert werden.





ABBRUCH ÖKONOMIEGEBÄUDE 2014



Klostermühle





VIELEN DANK!



MEIN DANK GILT DEN ZEITZEUGEN:

- Aigeldinger Hanspeter, Althun Elisabeth, Anonym, Asal Barbara, Auer Detlef , Bauckner Helmut, Beck Altgemeinderat, Braun Benno,
- Braun Kurt, Castle Paul, d´Aubert Silke, Dittrich Hansjörg, Dockhorn Martin, Dunkel Heribert, Eckert Uwe, Eckert Werner,
- Eckerlin Heinrich , Fischer Axel, Franke Karlheinz, Gärtner Michael, Gerbel Fritz, Grimm Jürgen, Greiner Albert, Grether Annette,
- Grether Ulrike, Grimm Jürgen,Gröger Rolf, Hafner Erhard, Hermann,Albert ,Herrmann Walter, Jehle Bernhard, Kaiser Ewald,
- Karth Margot , Keller Albert ,Knopf Familie,Körner Frau, Kraft Armella, Kranzer Fam., Küchlin Walter, Kuttler Willy, Lederer Erika,
- Leppert Heinz, Linder Karl, Lindner Familie, Lutz Helga,Marter Trudi, Melges Thomas, Merkel Wilfried, Metz Anette, Müller Richard,
- Mutter Magret und Franz, Niepmann Simon, Ohlhaut Anna Maria,Oertlin Walter, Pfeifle Erika, Philipp-Schöllermann Thea,
- Philipp Georg , Rhein Familie, Richter Erhard Richter Erika Richter Werner,,Schäuble Zeno, Schwarz Heinz, Sprissler Jutta, Stein Kurt,
- Tritschler Günther, Vierling Walter, Wagner Richard, Westermann Benno, Wettstein Familie, Zöllner Andreas und anderen



FRITZ GERBEL ZEIGT, WAS ER KANN





GRENZSTEIN 127 VON 1591





VATER VON EWALD KAISER UM 1958 IM GEWANN ENGELTAL



KONTROLLE 1947



Ludwig Hermann sen. Grenzposten GI

ZeitzeugenGW 10.01.2017 Altennachmittag Wyhlen K. Paulus

Verkauf von Amerfreu

Der Feuerwehrführer Adolf Segwart
verkauft heute an oben Beauftragten
der Gemeinde Goenzau Ludwig
Herrmann das Amerfreu aus dem
Möber Gleis auf Reinhard, mindestens
100 Deutner zum Tagespreise von 380 Pf
verladen als Kammhof Süßen oder per
Lastwagen Grenzpostgenehmigung
wird vom Herr Ludwig Herrmann
beigebracht. Ablieferung erfolgt sofort
Süßen, den 14. 2. 47.

N. J. Adolf Segwart.
Reinhard Gleis auf
hat seine amtliche
Kemmung erfüllt. Ludwig Herrmann

WÄHRUNGSREFORM



FASTNACHT WYHLEN

